

PROJECTO PROPRIEDADE INTELECTUAL DE "G. I. ARQUITECTOS", NÃO PODE SER PUBLICADO, ALTERADO, UTILIZADO OU REPRODUZIDO, NO SEU TODO OU EM PARTE, SEM EXPRESSA AUTORIZAÇÃO DO SEU AUTOR. DIREITO DE AUTOR E DOS DIREITOS CONEXOS - DL 69/85, 14 MARÇO

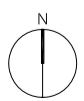

GI arquitectos <small>RUA DOS OURIVES • 227 • P. 4450-022 VALBOM GEM • 22 467 20 32 g@giarquitectos.pt</small>		EDIFÍCIO AV. DOS ALIADOS - PORTO		1	
REG.: ATF - ACABAMENTOS TEXTÉIS A FEITO, S.A. LOCAL.: AV. DOS ALIADOS, Nº 220/223 e RUA RODRIGUES SAMPAIO, Nº 183/193, PORTO		Fase: ARQUITECTURA - LIEVANTAMENTO DO EXISTENTE		DES.: 01 - F01	
CÓDIGO: DEP	PROJECTO DE:	CONTEUDO: PLANTA DE IMPLANTAÇÃO	SUB. DES.: -		
Nº PROC.: 74/11-12	COLABORAÇÃO:	ESC.: 1/200			
			DATA: 03-2013		

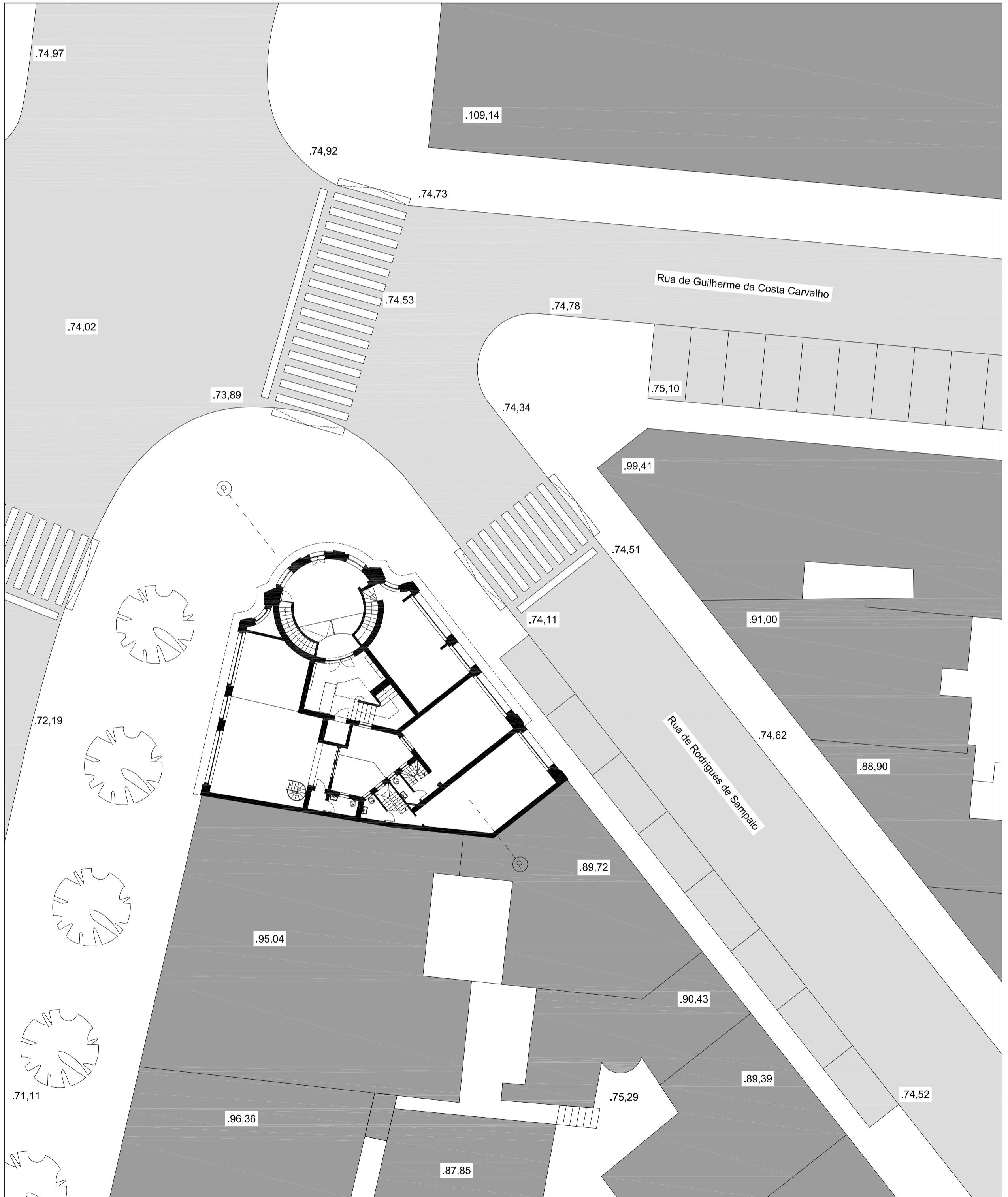
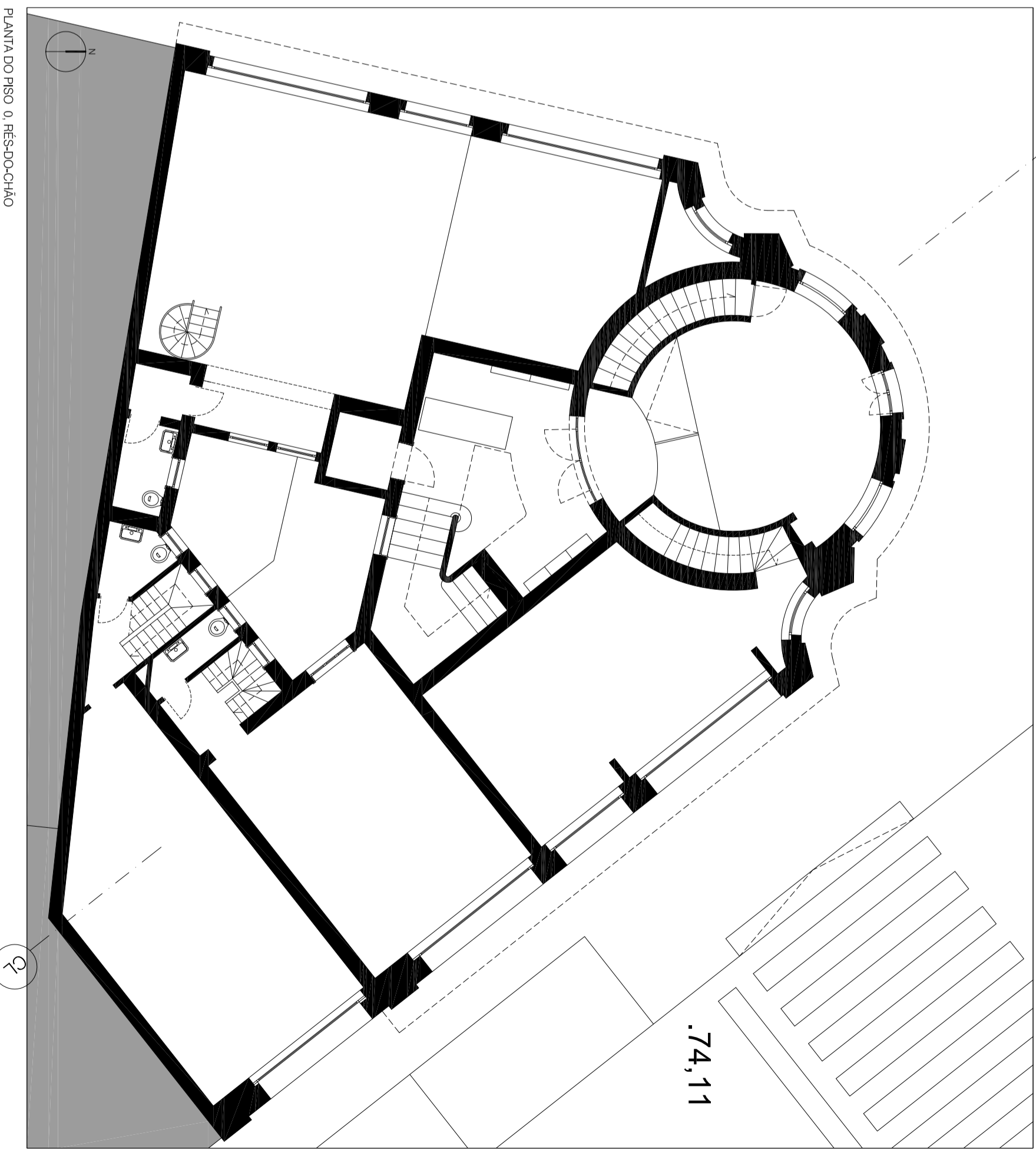

PLANTA DO PISO -1, CAVE

PLANTA DO PISO 0, RES-DO-CHÃO

GI arquitectos <small>RUA DOS GOMES, 277 - 4.º ANDAR, MAR DA GUA, 4810-032 TEL: 25202229 FAX: 25202229 EMAIL: gip@giarquitectos.pt</small>		EDIFÍCIO AV. DOS ALADOS - PORTO <small>RUA: VATE, ACOBAMENOS, TERCEIRA FEITIO, S.A. LOCAL: AV. DOS ALADOS, Nº 2501229 PUNA FORTIFICADA SAMPAD, Nº 1881193, PORTO</small>		2	
CÓDIGO: DEP	PROJECTO DE: ARQUITECTURA - LEVANTAMENTO DO EXISTENTE	FASE: ARQUITECTURA - LEVANTAMENTO DO EXISTENTE	CONTEÚDO: PLANTA PISO -1 e PISO 0 (CAVE E RES-DO-CHÃO)	DES.: 01 - P02	SIB. DES.: 1/100
Nº PROJ.: 74/11-12	COLABORAÇÃO:	DATA: 03-2013			

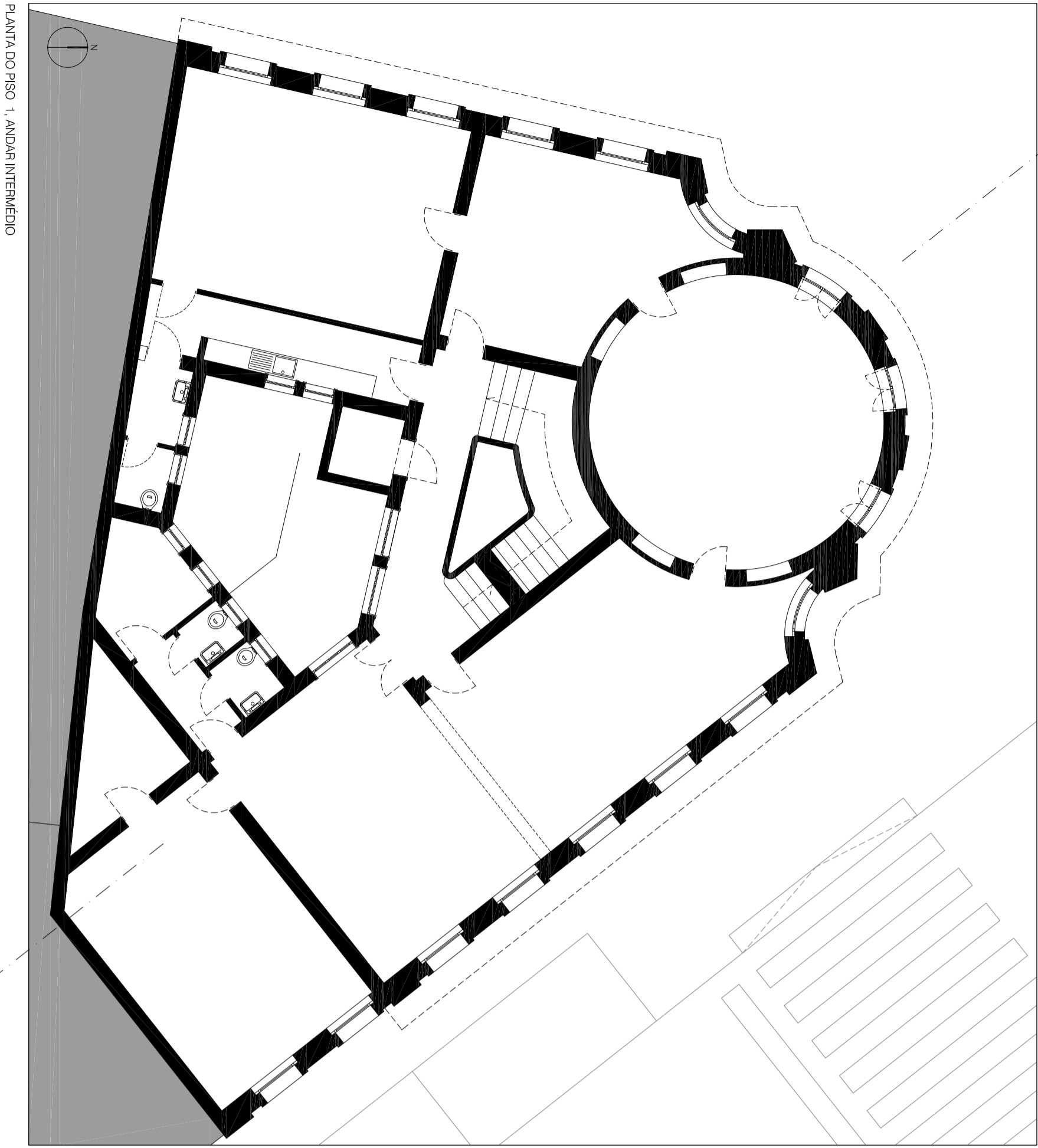

PLANTA DO PISO 1, ANDAR INTERMÉDIO

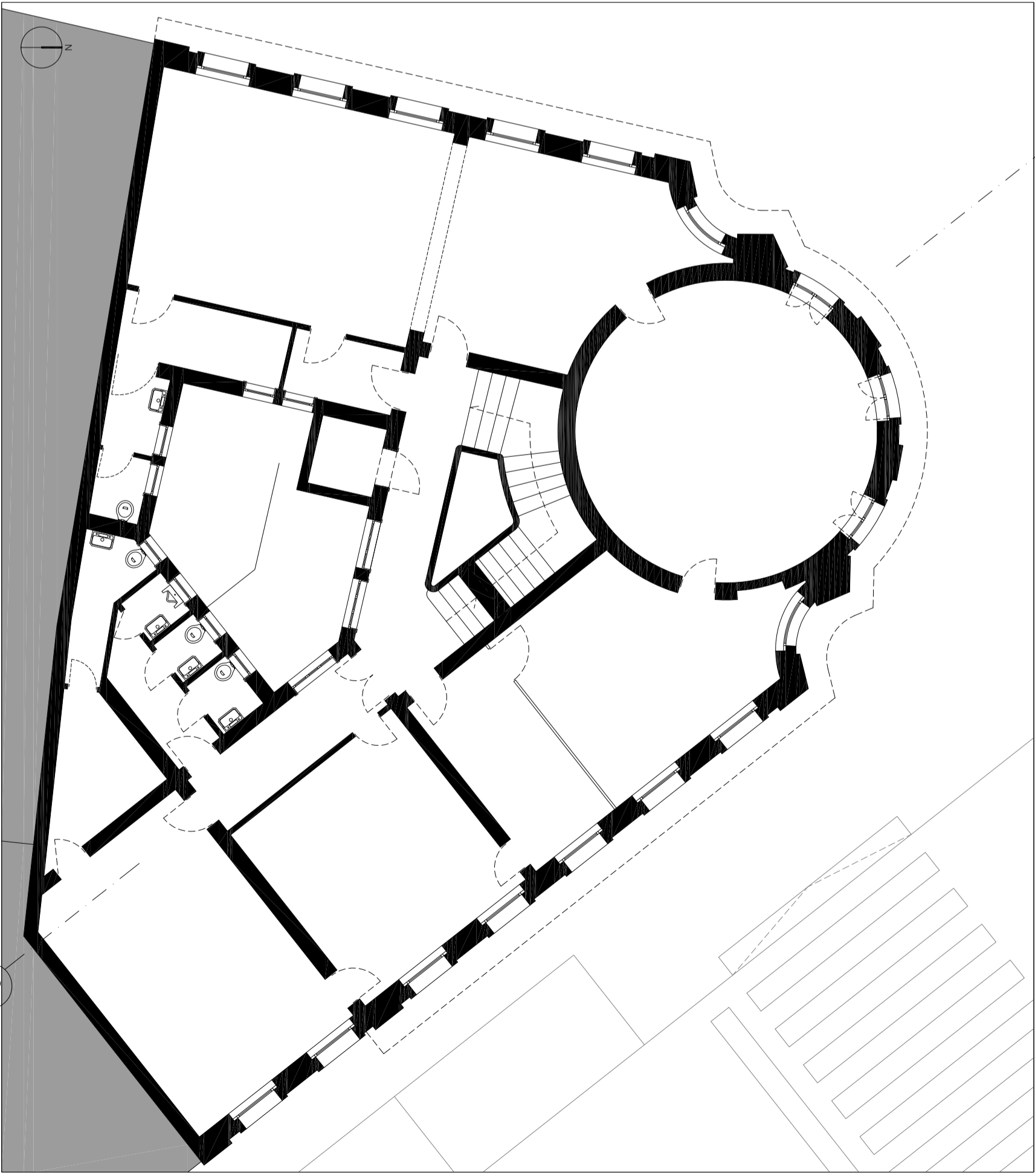

PLANTA DO PISO 2, ANDAR INTERMÉDIO

 arquitectos <small>RUA DOS GOMÉES, 257 - 4.º ANDAR, MALHADA DO VALE, 4810-114 VILA DO VALE, 4810-114 VILA DO VALE, 4810-114 VILA DO VALE</small>		EDIFÍCIO AV. DOS ALADOS - PORTO <small>RUA: VITE, ACABAMENTOS, TERCEIRA FÉLIX, S.A. LOCAL: AV. DOS ALADOS, Nº 250/250-9 PAVILHÃO TÉCNICO SAMPAD, Nº 188/189, PORTO</small>		3	
CÓDIGO: DEP	PROJECTO DE: COLABORAÇÃO:	FASE: ARQUITECTURA - LEVANTAMENTO DO EXISTENTE	CONTEÚDO: PLANTA PISO 1 e PISO 2 (ANDAR INTERMÉDIO)	DES.: S&B. DES.: ESC.: DATA:	01 - P03 1/100 03-2013
Nº PROJ.: 74/11-12					

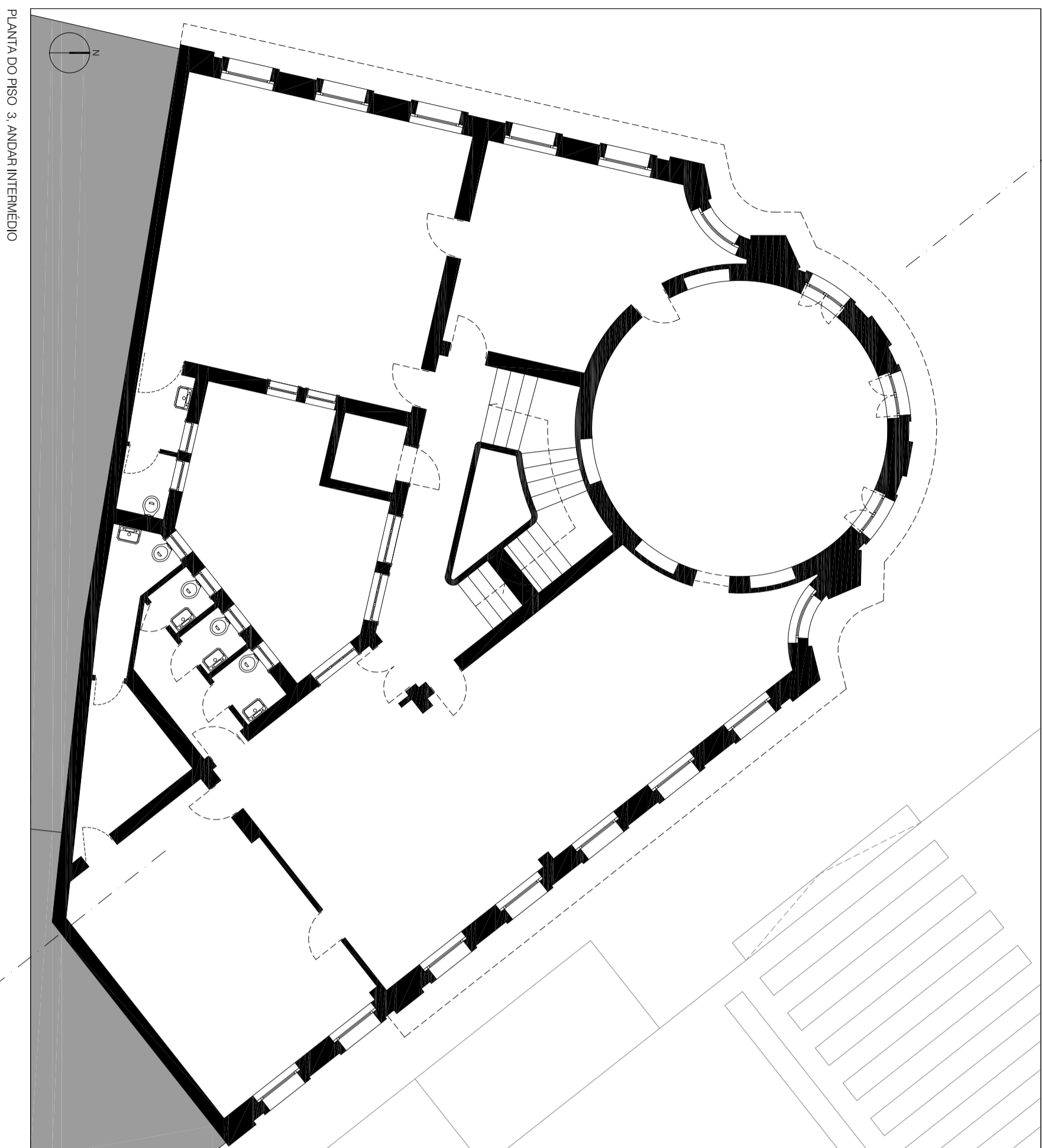

PLANTA DO PISO 3. ANDAR INTERMÉDIO

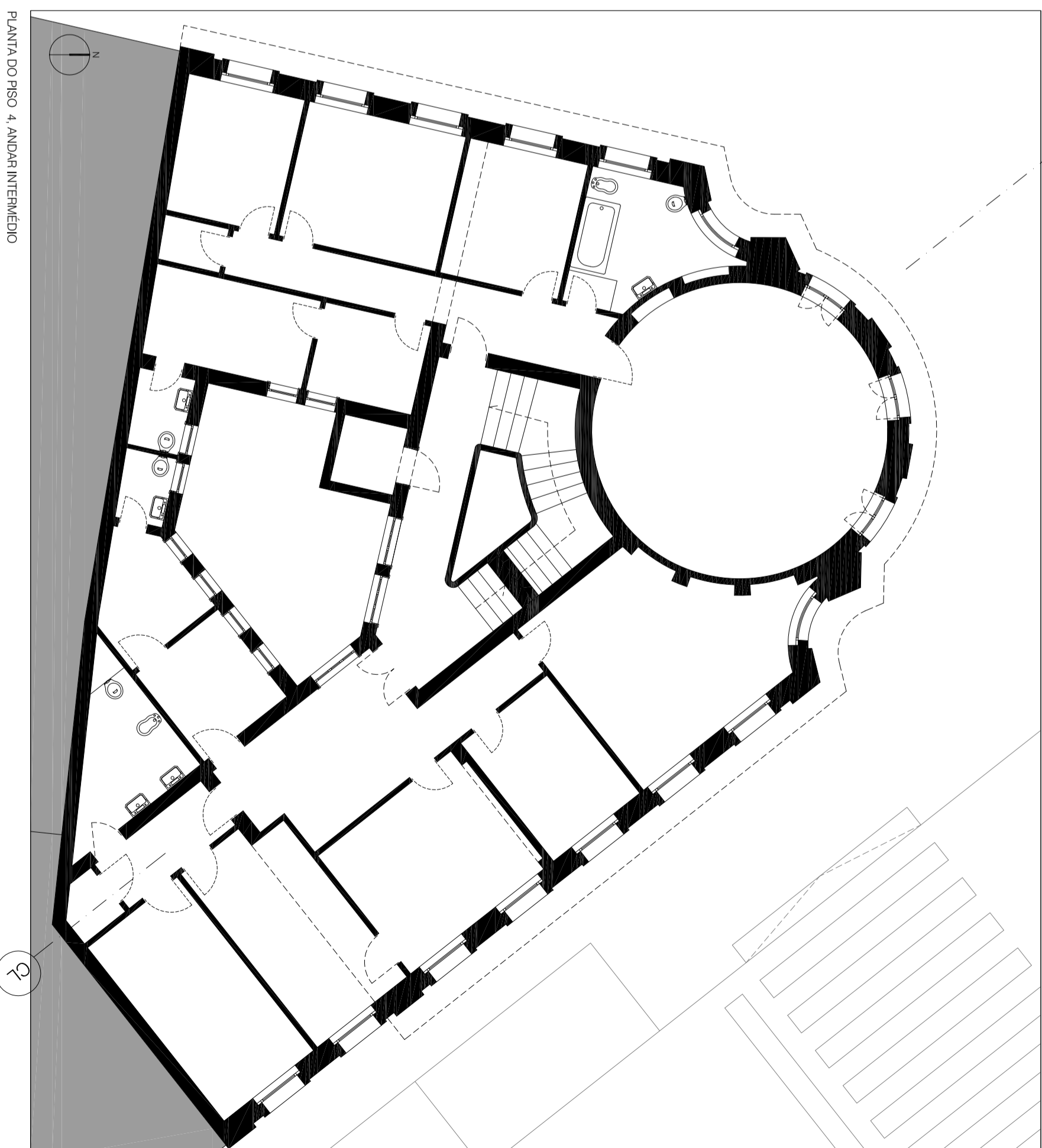

PLANTA DO PISO 4. ANDAR INTERMÉDIO

 GI arquitectos <small>RUA DOS GOMES, 272 - 4.º ANDAR - MATOSINHOS, 4400-109 MATOSINHOS, PORTUGAL TEL: 252022299 FAX: 252022298</small>		EDIFÍCIO AV. DOS ALADOS - PORTO FIC. : VITE - ACABAMENTOS, TERCEIRA FICÇÃO, S.A. LOCAL. : AV. DOS ALADOS, Nº 250/250-9 MATOSINHOS (SAMPAIO), Nº 4881/193, PORTO		4	
CÓDIGO : DEP Nº PROJ. : 74/11-12	PROJECTO DE : COLABORAÇÃO :	FASE : CONTEÚDO :	ARQUITECTURA - LEVANTAMENTO DO EXISTENTE PLANTA PISO 3 e PISO 4 (ANDAR INTERMÉDIO)	DES. : SIB. DES. : ESC. : DATA :	01 - P04 1/100 03-2013

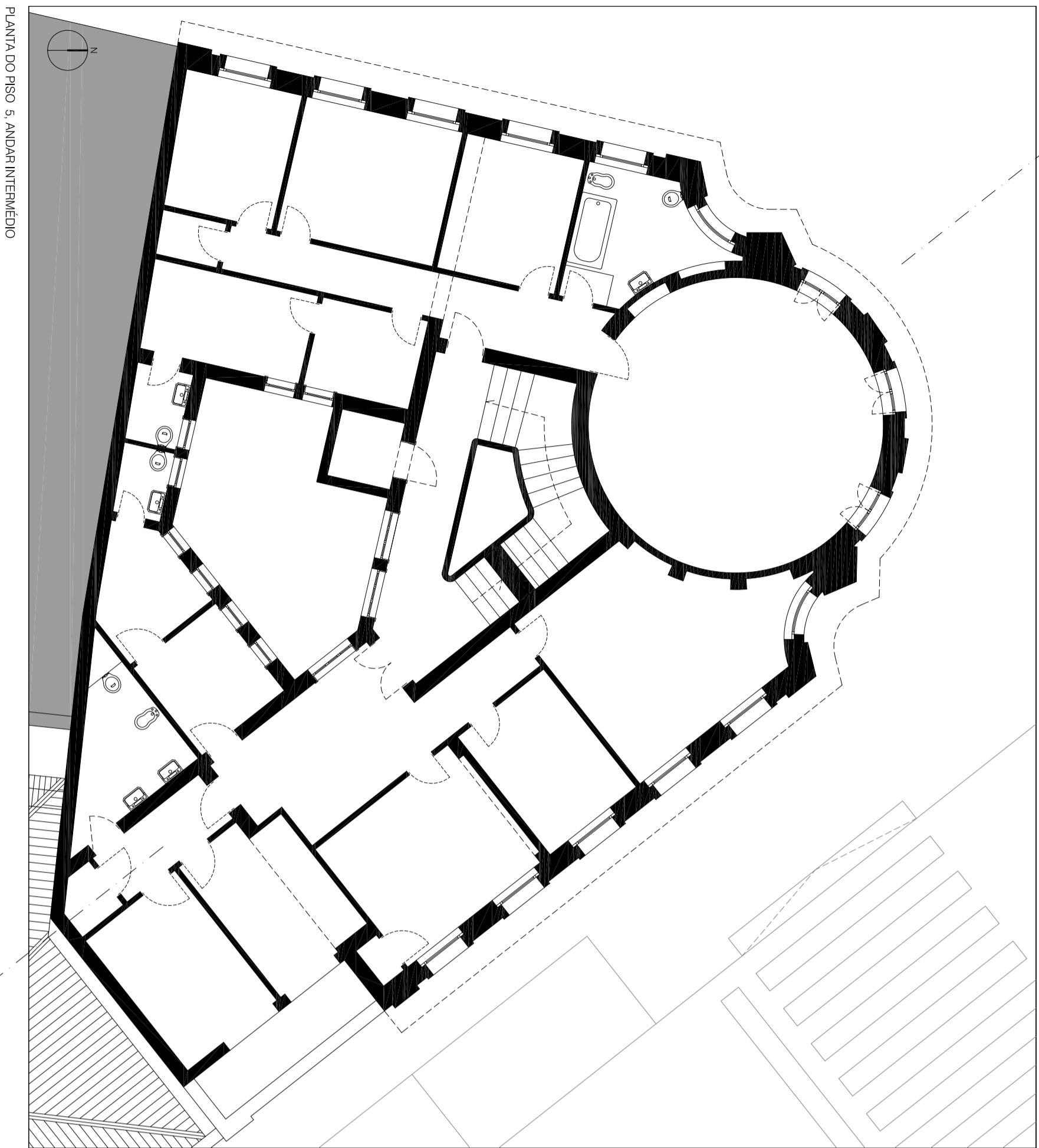

PLANTA DO PISO 5, ANDAR INTERMÉDIO

- | | |
|----|---|
| 1 | Escritório de restauração e zona de espera - 4,65m ² |
| 2 | Balção de atendimento/loja - 10,15m ² |
| 3 | Sala de reuniões - 10,15m ² |
| 4 | Sala de reuniões - 10,15m ² |
| 5 | Sala de reuniões - 10,15m ² |
| 6 | Sala de reuniões - 10,15m ² |
| 7 | Sala de reuniões - 10,15m ² |
| 8 | Sala de reuniões - 10,15m ² |
| 9 | Sala de reuniões - 10,15m ² |
| 10 | Escritório de fundações - 3,65m ² |

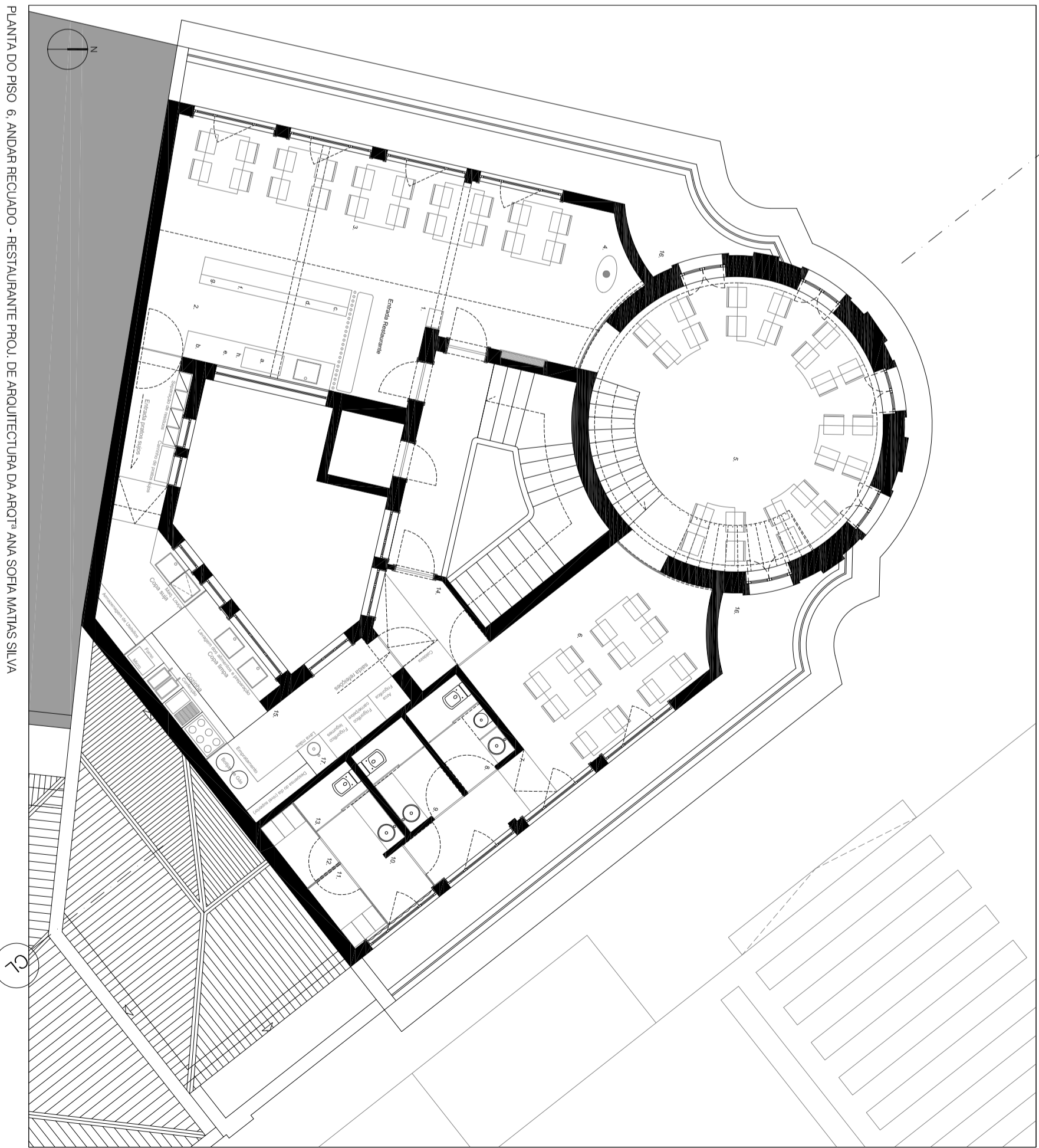

PLANTA DO PISO 6, ANDAR RECUADO - RESTAURANTE PROJ. DE ARQUITECTURA DA ARQTT. ANA SOFIA MANTAS SILVA

- | | |
|----|---|
| 11 | Vestibulo Mesquita - 1,55m ² |
| 12 | Vestibulo Frontal - 1,55m ² |
| 13 | Escritório de Serviços - 4,25m ² |
| 14 | Escritório de Serviços - 4,25m ² |
| 15 | Vivendas - Cozinha - 22,00m ² |
| 16 | Vivendas - Cozinha - 22,00m ² |
| 17 | Produção de limpeza (sem área) |

	EDIFÍCIO AV. DOS ALADOS - PORTO	
	PROJ. DE ARQUITECTURA DE ANA SOFIA MANTAS SILVA	
CÓDIGO: DEP	PROJETO DE:	FASE:
Nº PROJ.: 74/11-12	COLABORAÇÃO:	CONTEÚDO:
5	01 - PIS	1/100
03-2013	03-2013	03-2013

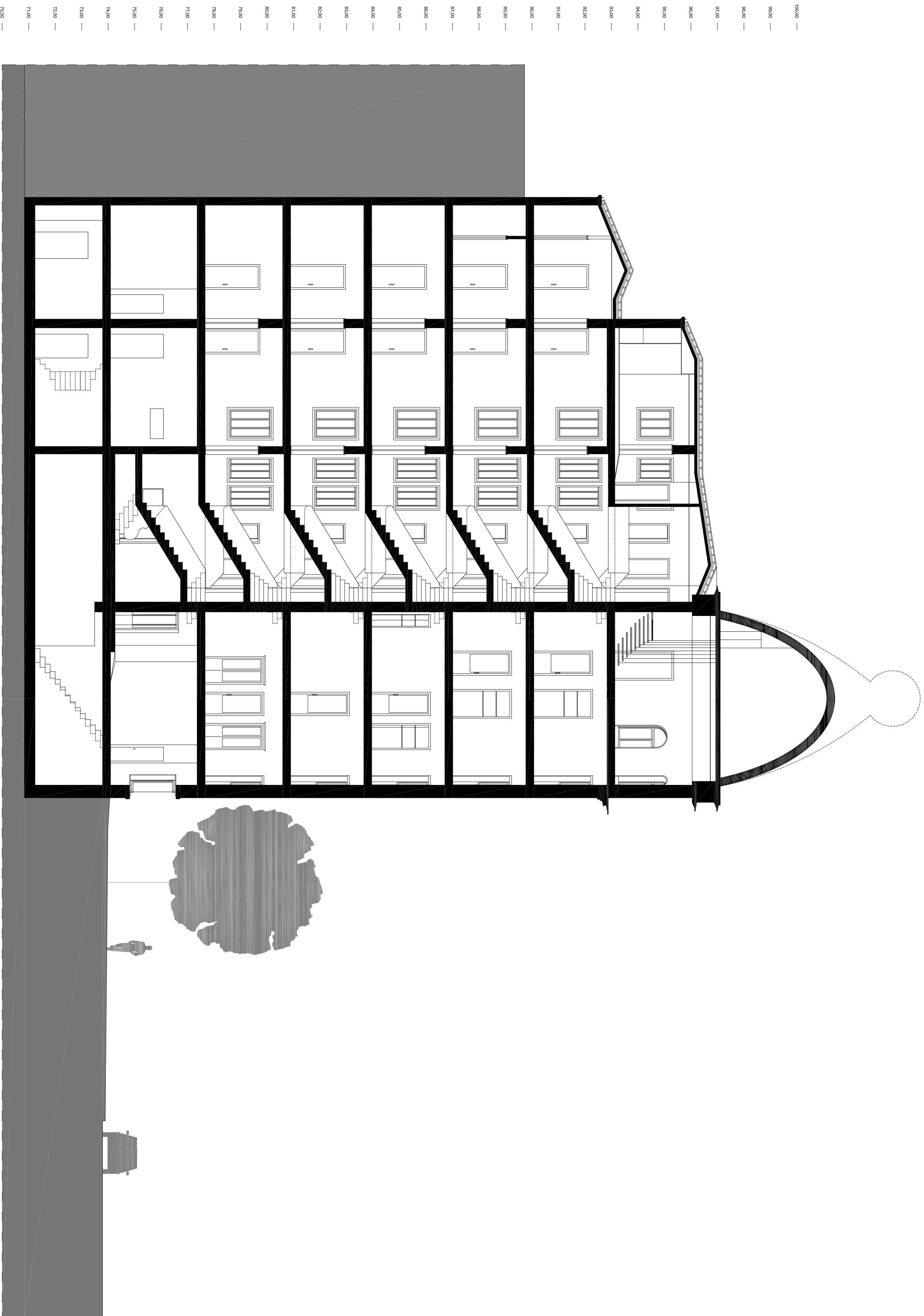

CORTE LONGITUDINAL - PELA CAIXA DE ESCADAS

GI arquitectos RUA DOSSALVADOS, 272, 4.º ANDAR, ALGARROLOS, 2819-702 ALGARROLOS, SETÚBAL		EDIFÍCIO AV. DOS ALVADOS - PORTO		7	
CÓDIGO: DEP	PROJETO DE:	FASE:	DEB.:	01 - F02	
VI PROJ.: 74/1-12	COORDENAÇÃO:	CONTÉUDO:	SOL. DEB.:	1/100	
		CORTE LONGITUDINAL	DATA:	08-2013	

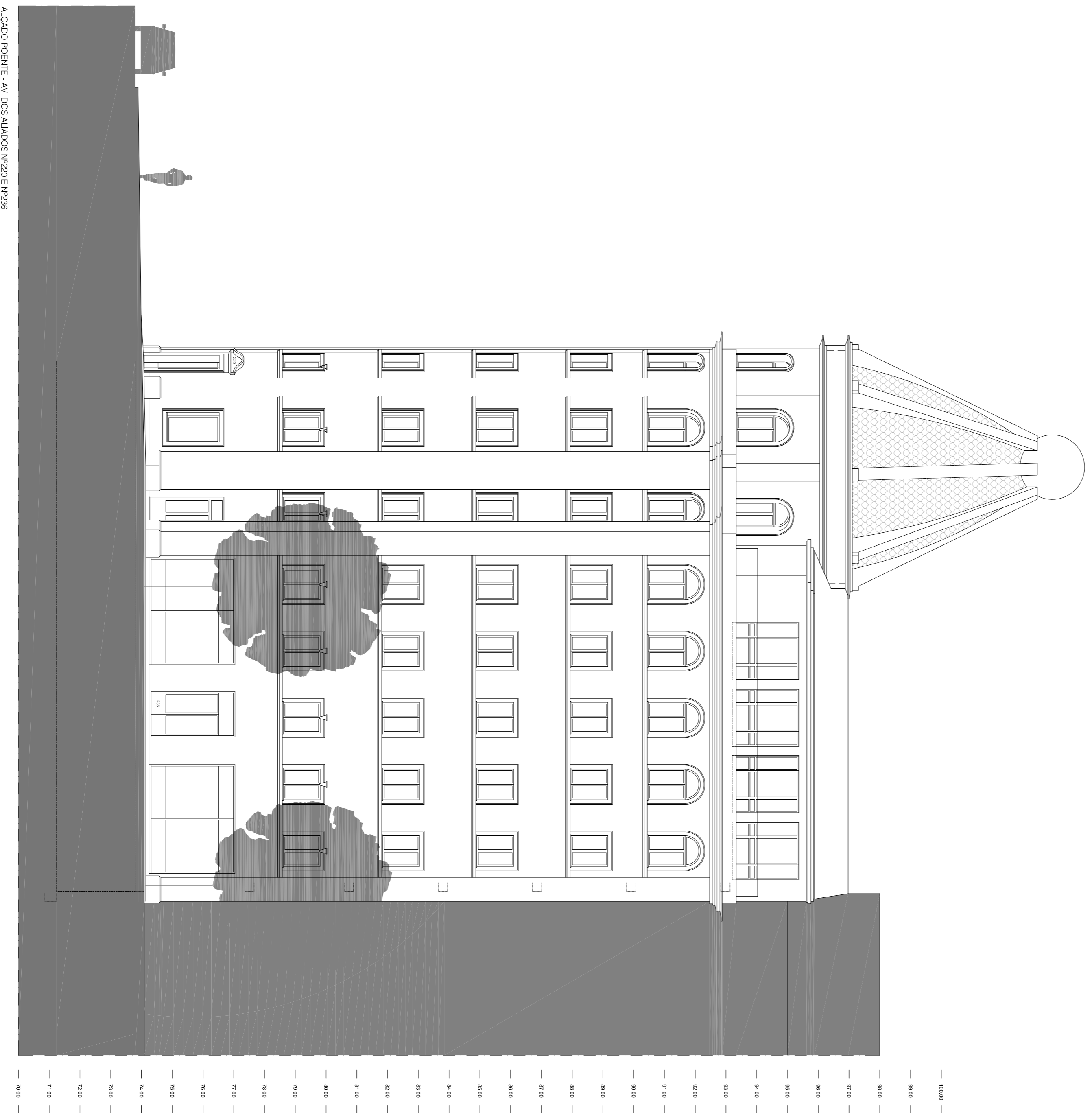

ALÇADO PONTE - AV. DOS ALMOÇOS Nº230 E Nº236

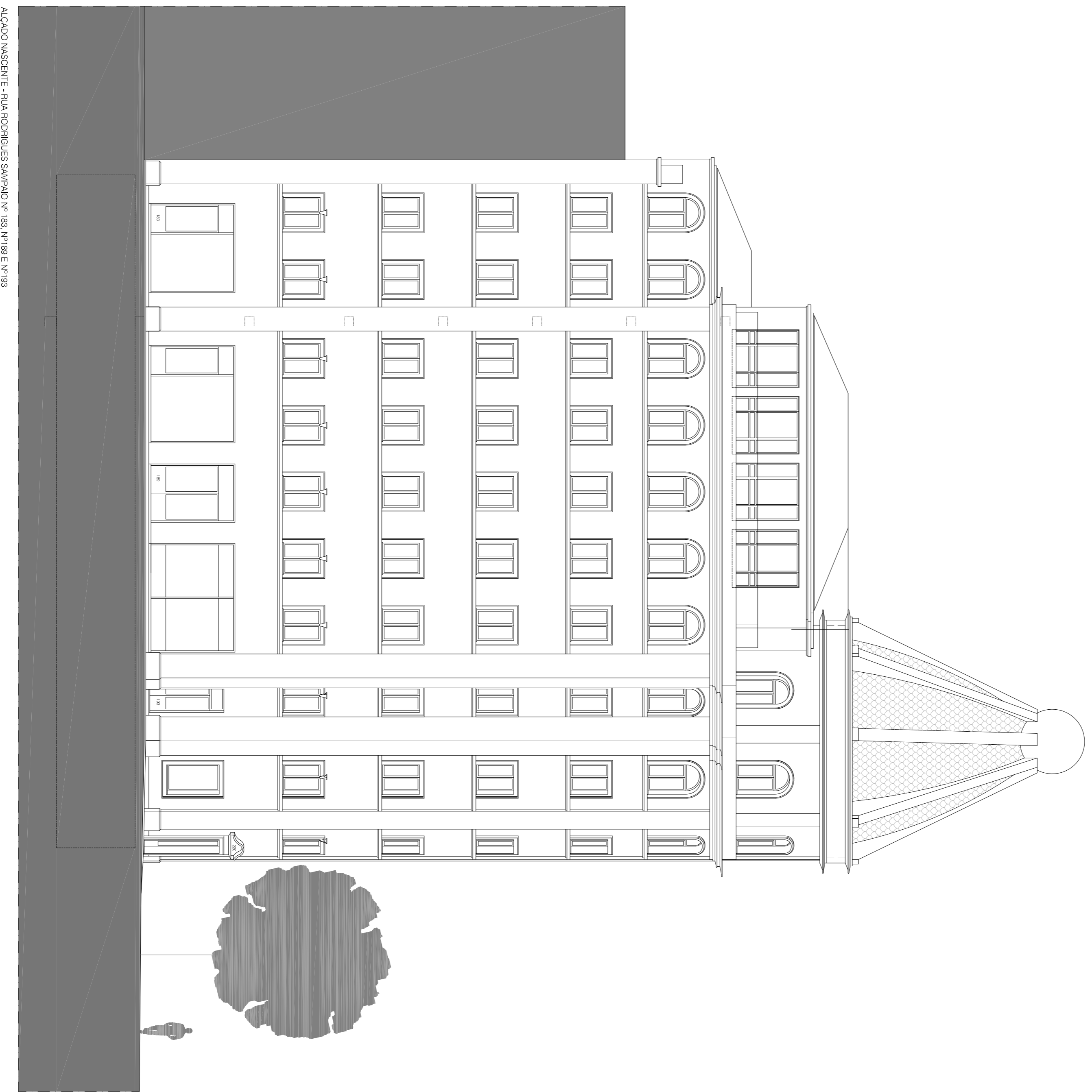

ALÇADO NASCENTE - RUA RODRIGUES SAMPAIO Nº 183, Nº189 E Nº193

GI arquitectos		ERFÉDIO AV. DOS ALMOÇOS - PORTO	
RUA DO SÁBADO Nº 110 - 4.º ANDAR - 4100-001 VILA NOVA DE GAIVOS - PORTO		TEL: +351 22 509 00 00	
N.º DE REG. Nº 1202/2010		N.º DE REG. Nº 2202/2010	
PROFESSORES		ARQUITECTURA - DESENHO	
N.º DE REG. Nº 74/11-12		ALÇADOS	
OBJETO		8	
DEP		01 - 100	
N.º DE REG. Nº 74/11-12		1000	
N.º DE REG. Nº 74/11-12		02-2010	